

Chapa para Coordenação de Licenciatura em Educação Física

Trabalho coletivo: em prol de uma Educação Física para todos

Conheça nossas propostas:

Fortalecer e manter o funcionamento do colegiado do curso de Licenciatura em Educação Física;

Dinamizar e prezar pelo bom funcionamento dos aspectos administrativos da coordenação (em especial atenção aos períodos de matrícula e encerramento do semestre, não obstante as demais necessidades administrativas);

Consolidar o trabalho do Núcleo Docente Estruturante do curso de Licenciatura em Educação Física;

Afirmar a articulação do Núcleo Docente Estruturante do curso de Licenciatura em Educação Física com o Núcleo Docente Estruturante do curso de Bacharelado em Educação Física;

Fomentar o desenvolvimento da reflexão coletiva sobre o atual PPP do curso de Educação Física visando ao seu melhor funcionamento e à reformulação curricular;

Dialogar e trabalhar em conjunto com o Departamento de Educação Física e com a Coordenação do curso de Bacharelado em Educação Física;

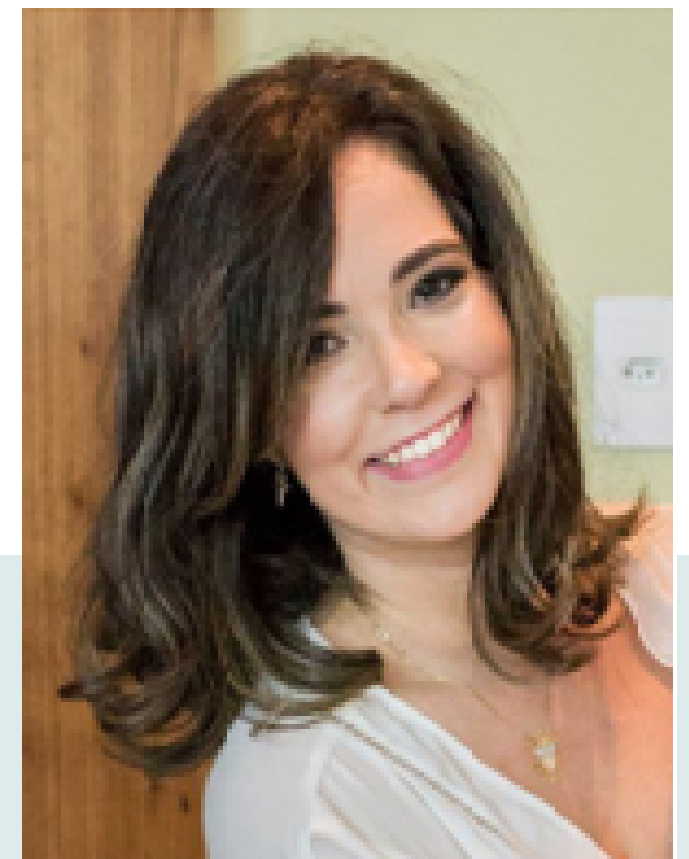

Coordenação: Elaine C. Souto

Vice coordenação: Laise T. P. Bezerra

Biênio 2020-2022

Promover parcerias com a coordenação de Pós-graduação em Educação Física e fortalecer a realização de estágio docência;

Fomentar o diálogo entre o corpo discente e docente do curso de Licenciatura em Educação Física através da criação de espaços de diálogo;

Realizar reuniões pedagógicas com o corpo docente;

Promover o intercâmbio acadêmico com outras instituições nacionais de ensino superior;

Ressaltamos que estamos abertas à contribuição da comunidade acadêmica, que é a grande responsável pela construção do curso de Educação Física em seu cotidiano.

